Amtliche Mitteilungen der Stadt Zwönitz

- elektronische Ausgabe des Amtsblattes -

Ausgabe 24	Montag, 27.09.2021	Jahrgang 02

Inhalt: **Seite**

Bekanntgabe öffentliche Einwohnerversammlung 07.10.2021 2

Bekanntmachung Ausschreibung Wohngebiet „Am Brünloser Freibad“ in Brünlos 3

Impressum
Herausgeber:
Stadtverwaltung Zwönitz, Markt 6 · 08297 Zwönitz · Telefon 037754/ 35 0 · verwaltung@zwoenitz.de

Verantwortlich für die amtlichen Mitteilungen der Stadt Zwönitz : Der Bürgermeister

Verantwortlich für die übrigen amtlichen Mitteilungen: Leiter der publizierenden Einrichtungen

Bekanntmachung

Bekanntgabe

Am **Donnerstag, den 07.10.2021 - 19:00 Uhr** laden der Bürgermeister und der Stadtrat zur

öffentlichen Einwohnerversammlung

ein.

Ort: Brauereigasthof Zwönitz, Grünhainer Str. 15, 08297 Zwönitz, Saal

Folgende Themen sollen behandelt werden:

Tagesordnung:

1. Aktuelle Informationen zu
    - Schulen und Kindertagesstätten
    - Kulturelle Veranstaltungen und Feste
    - Corona-Teststelle
    - Staatsstraßen (Grünhainer Straße, Annaberger Straße …)
    - Kommunale Bauvorhaben
    - Entwicklung Gewerbe
    - Unterstützung Vereine

2. Fragen, Vorschläge und Anregungen der Bürger

Achten Sie bitte auf die Einhaltung der Corona-Regeln. Im Gebäude ist bis zum Sitzplatz ein entsprechender Mund-/Nasenschutz zu tragen.

Wolfgang Triebert
Bürgermeister

Bekanntmachung

Verkauf von Wohnbaugrundstücken im Wohngebiet „Am Brünloser Freibad“

Die Stadt Zwönitz schreibt neun Bauparzellen im neuen Wohngebiet „Am Brünloser Freibad“ in Brünlos zum Verkauf zum Preis von 87,50 € pro m² aus.
Das Wohngebiet befindet sich an der Volkshausstraße in ruhiger und zentraler Ortslage. Grundschule, Kindergarten und das Freibad sind in unmittelbarer Nähe und innerhalb weniger Gehminuten erreichbar.

Zulässig ist eine Bebauung mit Wohngebäuden mit maximal zwei Vollgeschossen. Die Bauparzellen sind voll erschlossen und vermessen. Eine Bebauung ist nach den erfolgten Erschließungsarbeiten möglich (ca. 05/2022).

Interessenten reichen ihre Bewerbung bitte in der Stadtverwaltung Zwönitz, Markt 6, 08297 Zwönitz ein. Die Bewerbung sollte neben der gewünschten Parzellen-Nr. (plus 1-2 Alternativen) eine kurze Vorstellung der/des Bewerber/s, die Anschrift, Telefonnummer und E-Mail-Adresse sowie eine kurze Vorhabensbeschreibung enthalten.

Der Stadtrat entscheidet über die Vergabe der einzelnen Parzellen. Alle Bewerbungen, die bis 15.10.2021 in der Stadtverwaltung eingegangen sind, könnten demnach zur nächsten Stadtratssitzung schon mit berücksichtigt werden.

Mit Fragen kann man sich zu den Sprechzeiten der Stadtverwaltung oder nach Terminvereinbarung und unter der Telefonnummer 037754 35128 an die Stadtverwaltung Zwönitz wenden.

Weitere detaillierte Informationen (Bebauungsplan, Baufortschritt, etc.) finden Sie auch hier:
https://www.zwoenitz.de/stadtleben/wohnen/bauland

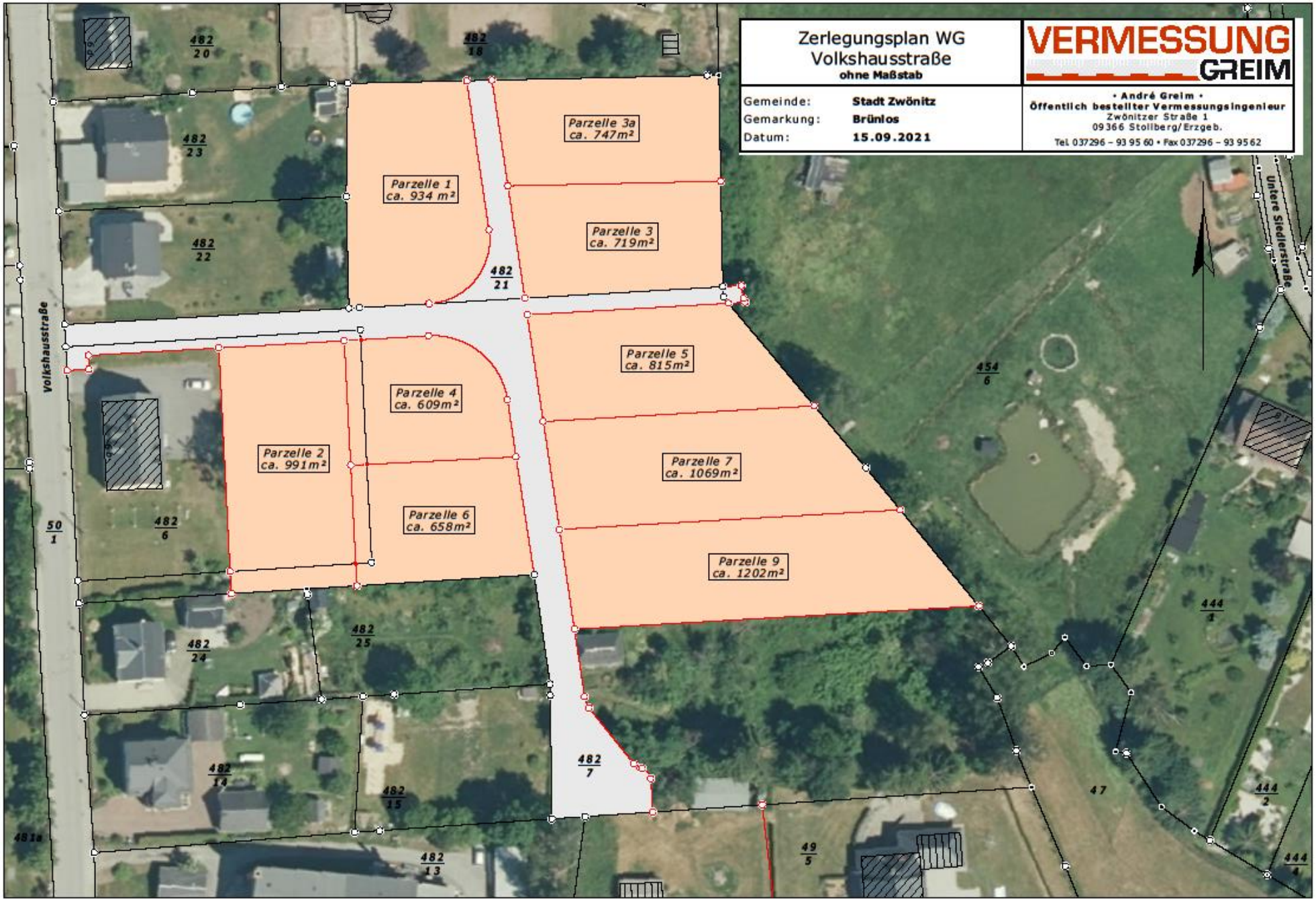
Zerlegungsplan WG
Volkshausstraße
ohne Maßstab
Gemeinde: Stadt Zwönitz
Gemarkung: Brünlos
Datum: 15.09.2021
VERMESSUNG GREIM
• André Greim •
Öffentlich bestellter Vermessungsingenieur
Zwönitzer Straße 1
09366 Stollberg/Erzgeb.
Tel. 037296 – 93 95 60 • Fax 037296 – 93 95 62
Parzelle 1 ca. 934 m²
Parzelle 2 ca. 991m²
Parzelle 3 ca. 719m²
Parzelle 3a ca. 747m²
Parzelle 4 ca. 609m²
Parzelle 5 ca. 815m²
Parzelle 6 ca. 658m²
Parzelle 7 ca. 1069m²
Parzelle 9 ca. 1202m²
482/20
482/18
482/23
482/22
482/21
482/6
482/24
482/25
482/14
482/15
482/13
482/7
50/1
454/6
444/1
444/2
444/4
47
49/5
481a
Volkshausstraße
Untere Siedlerstraße